



仕様

| | |
|--------|------------|
| 最高使用圧力 | 25MPa |
| 漏れ検査圧力 | 2, 37.5MPa |
| 耐圧検査圧力 | 50MPa |

| 品番 | 部品名 | 材質 | 数量 | 備考 |
|----|------|--------|----|----|
| 1 | 弁箱 | S45C | 1 | |
| 3 | ボベツト | SCM415 | 1 | |
| 35 | ばね | SWP | 1 | |

モデルナンバの構成

HTIC-**-**-**-10

1 2 3 4

1 インラインチェックバルブ

2 弁の大きさの呼び

02, 03, 04, 06, 08, 10, 12

3 クラッキング圧力

04 : 0.04MPa

35 : 0.35MPa

50 : 0.5MPa

4 デザインナンバ

寸法図

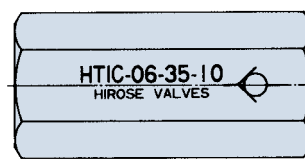
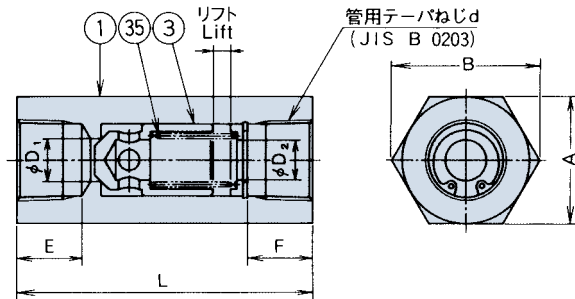

JIS油圧図記号

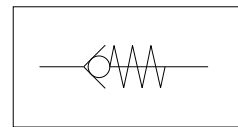

■ 寸法表

| モデルナンバ | d | L | A | B | D1 | D2 | E | F | リフト | 質量(kg) |
|------------------|---------|-----|----|------|----|----|------|------|------|--------|
| HTIC-02-**-**-10 | Rc1/4 | 58 | 19 | 21.9 | 7 | 6 | 14.5 | 14.5 | 3.8 | 0.1 |
| HTIC-03-**-**-10 | Rc3/8 | 76 | 27 | 31.2 | 9 | 8 | 18 | 18 | 4 | 0.3 |
| HTIC-04-**-**-10 | Rc1/2 | 86 | 32 | 37 | 11 | 10 | 21 | 21 | 5 | 0.5 |
| HTIC-06-**-**-10 | Rc3/4 | 95 | 41 | 47.3 | 14 | 13 | 21 | 21 | 6 | 0.8 |
| HTIC-08-**-**-10 | Rc1 | 122 | 50 | 57.7 | 18 | 16 | 27 | 29 | 8 | 1.5 |
| HTIC-10-**-**-10 | Rc1 1/4 | 133 | 60 | 69.3 | 22 | 20 | 28 | 30 | 10.5 | 2.3 |
| HTIC-12-**-**-10 | Rc1 1/2 | 156 | 70 | 80.8 | 26 | 26 | 29 | 35 | 12 | 3.8 |

■ 流量-圧力降下特性 (粘度30mm²/s)

HTIC-**-02-**-**-10

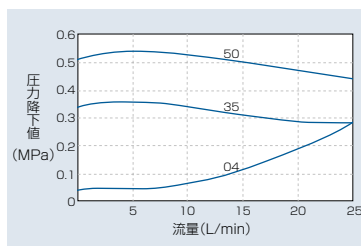

HTIC-**-03-**-**-10

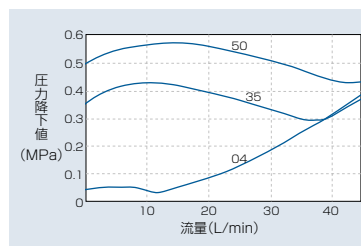

HTIC-**-04-**-**-10

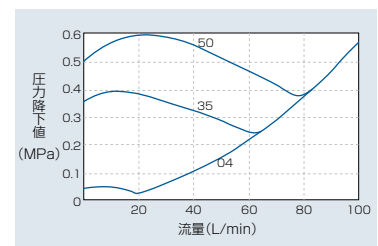

HTIC-**-06-**-**-10

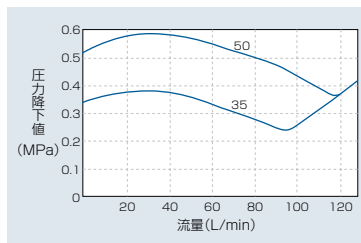

HTIC-**-08-**-**-10

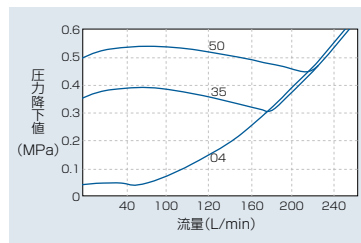

HTIC-**-10-**-**-10

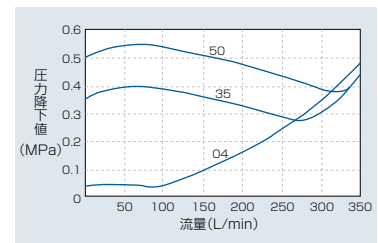

HTIC-**-12-**-**-10

